

1 VARANDA DE SERVIÇO
ESCALA 1/25

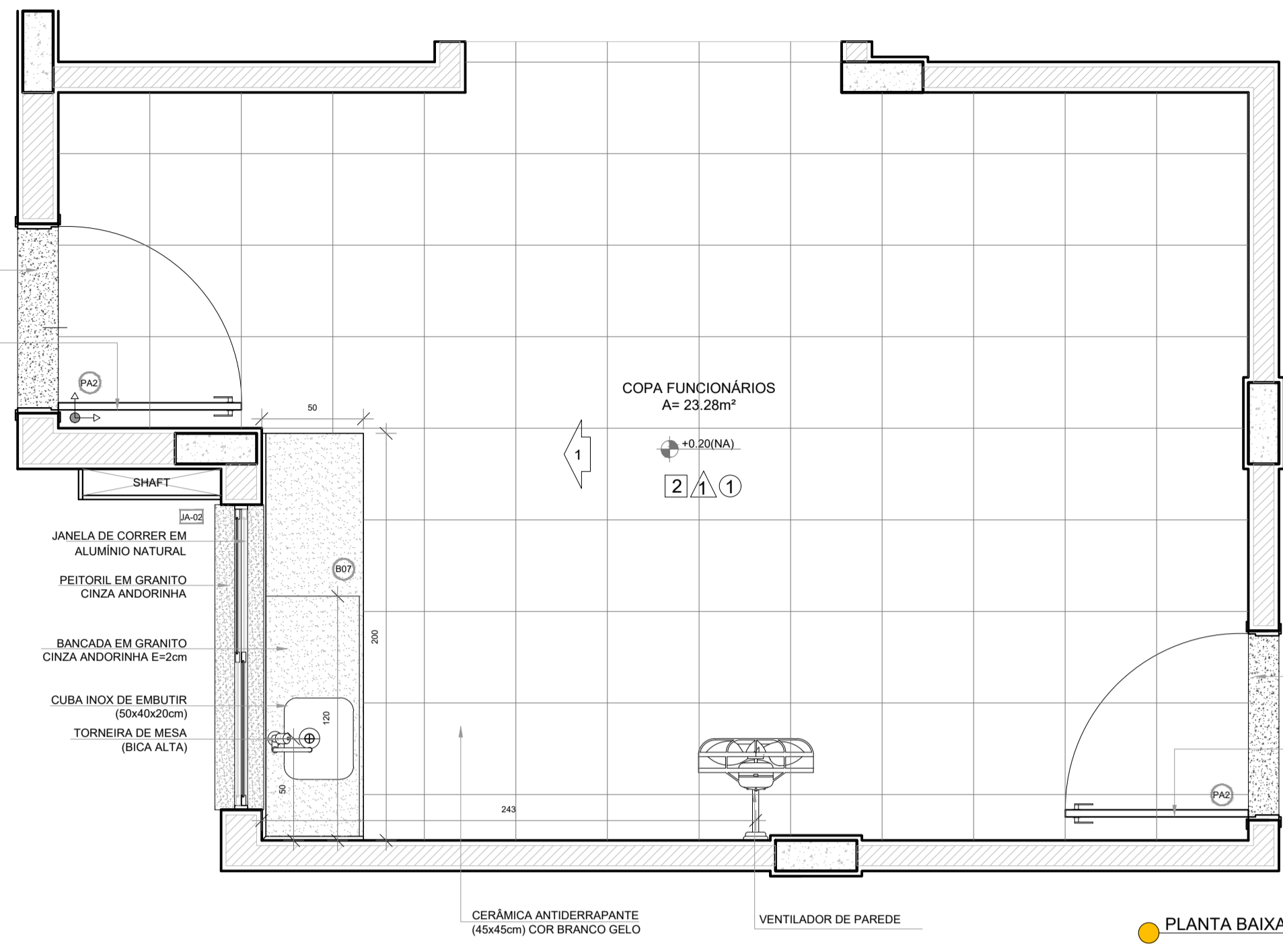

2 COPA FUNCIONÁRIOS
ESCALA 1/25

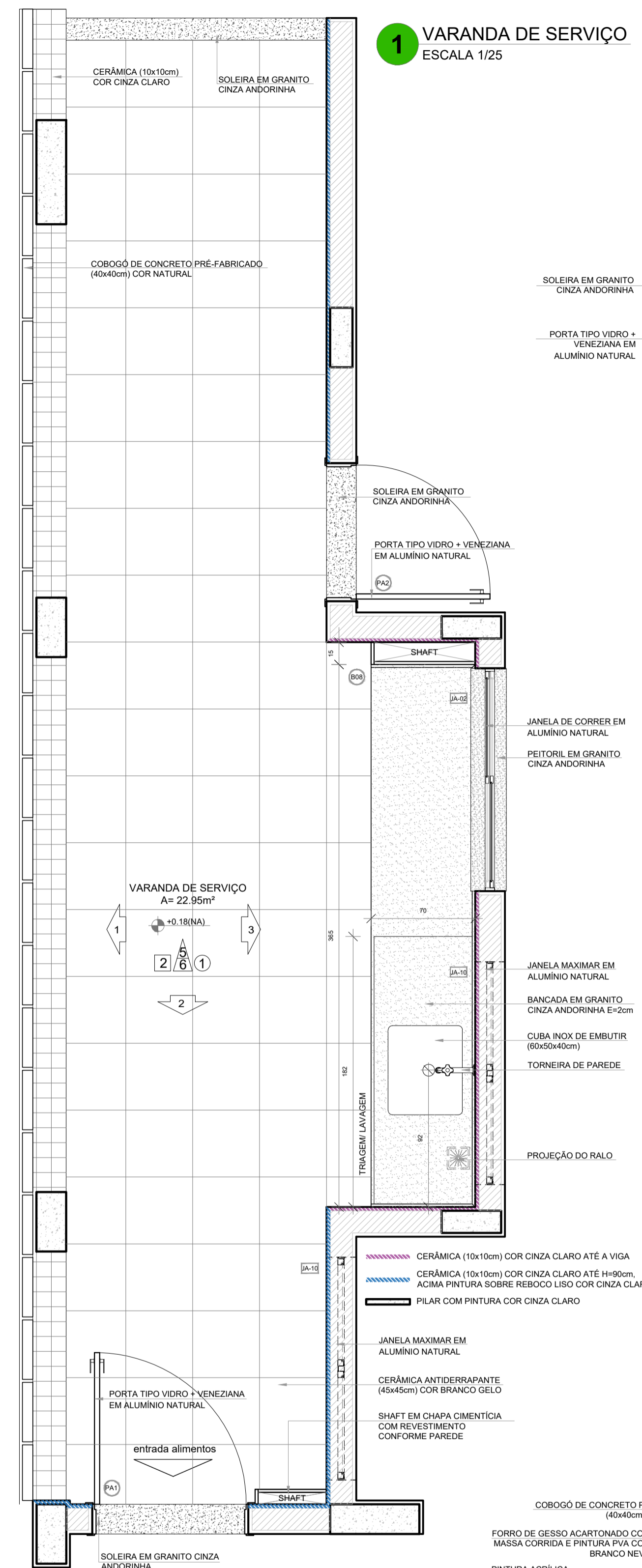
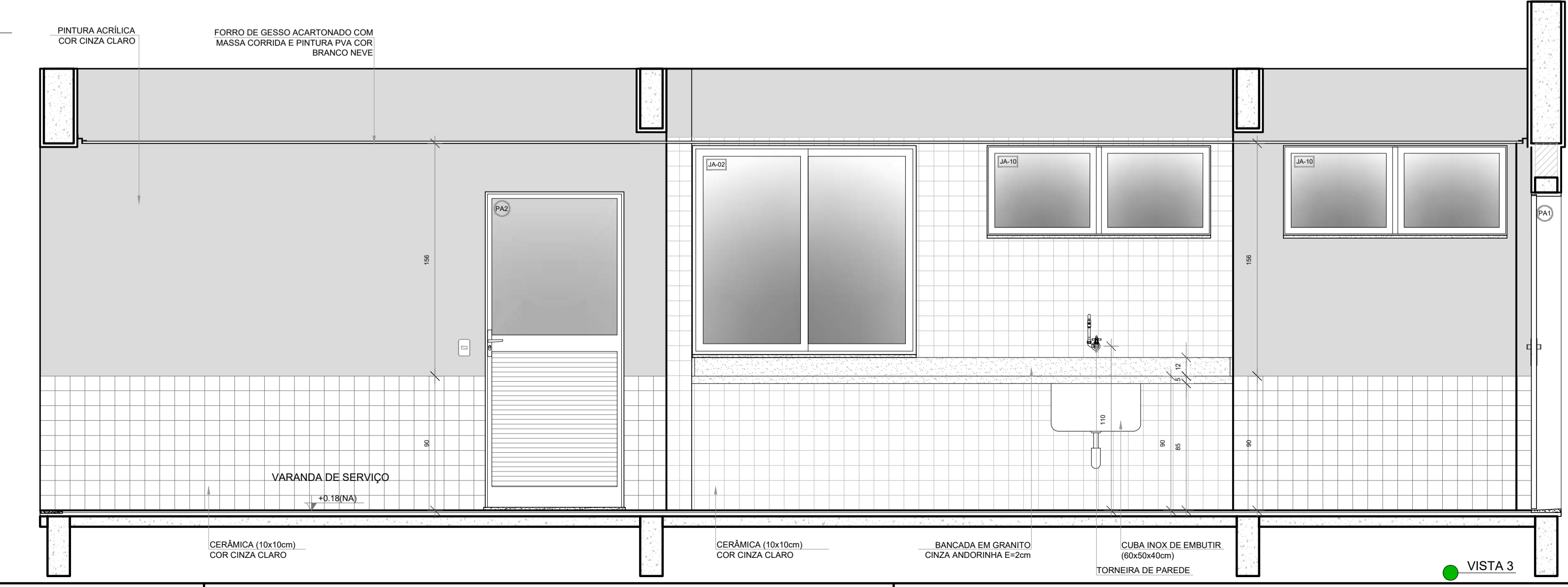
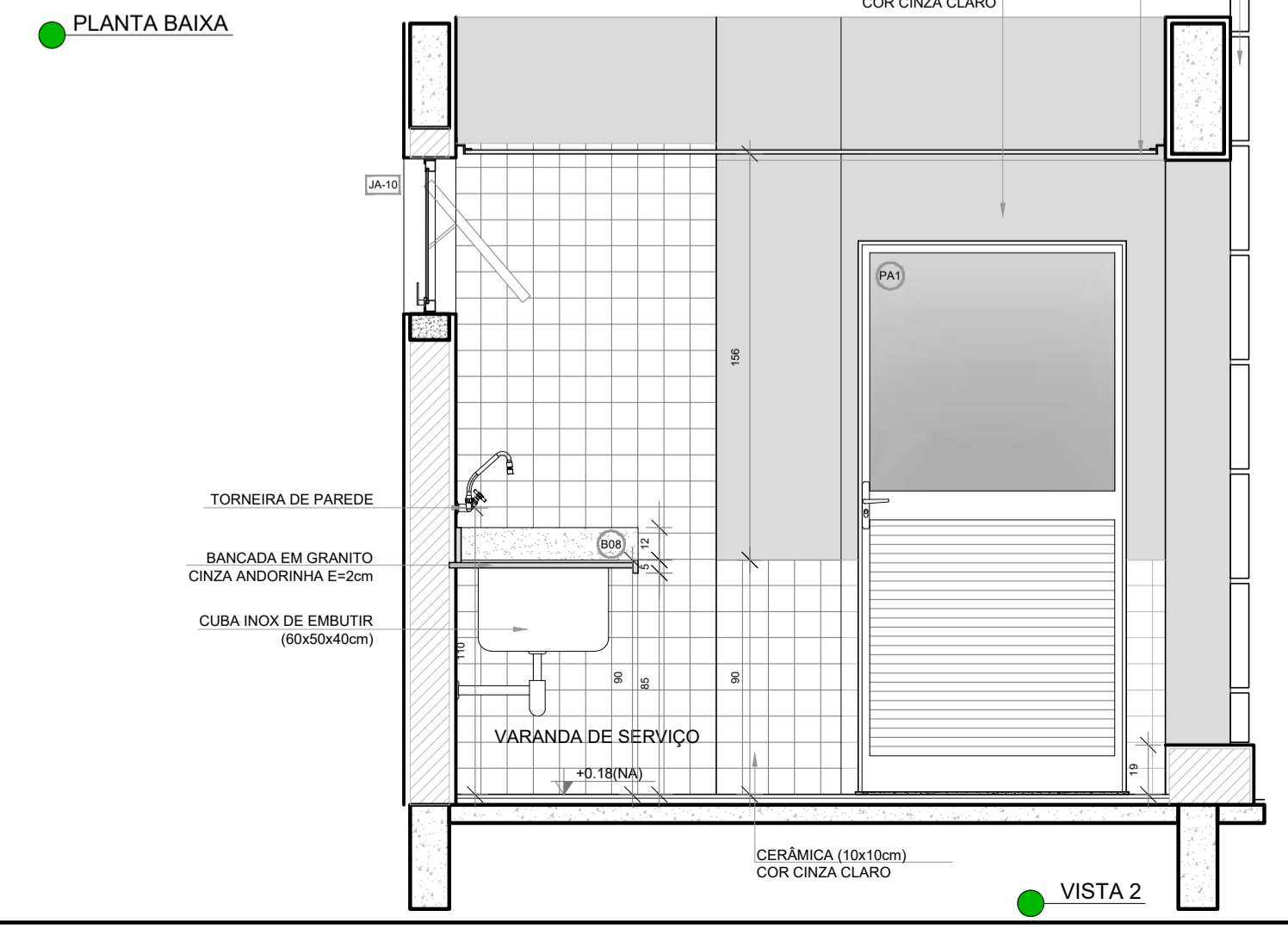
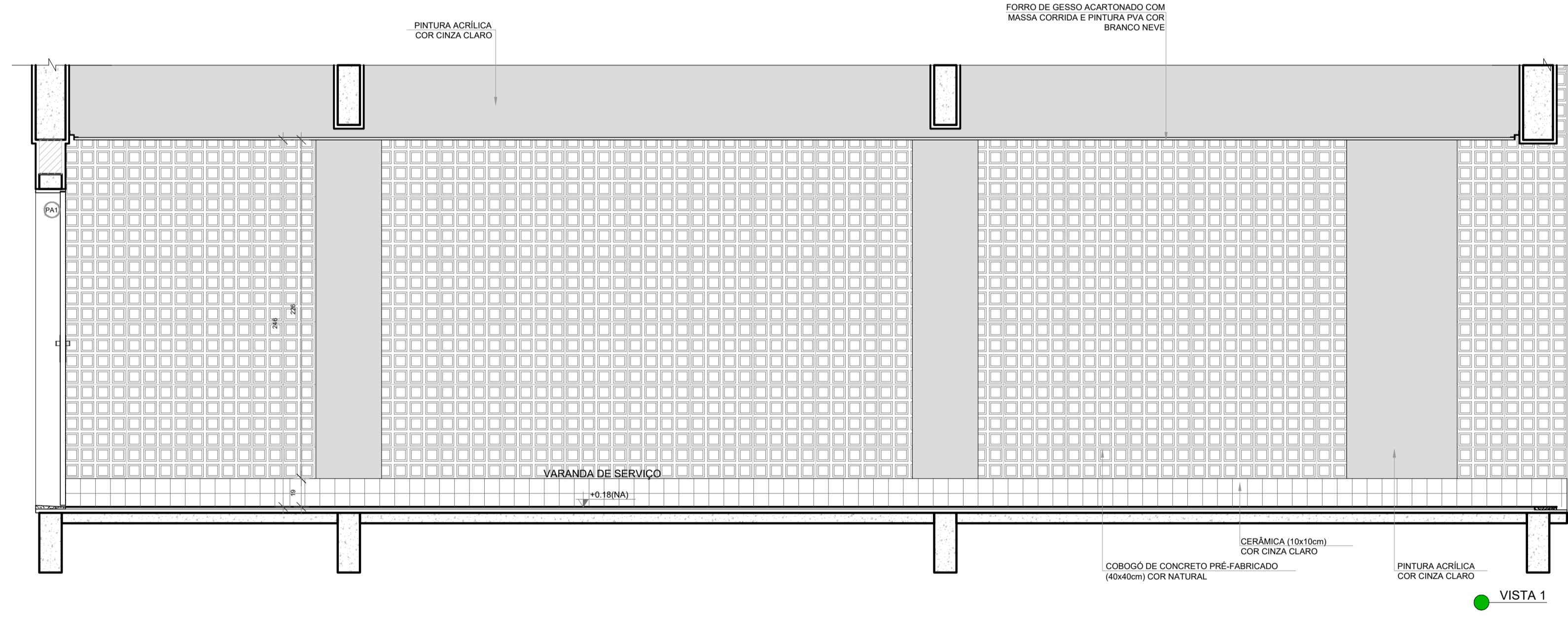
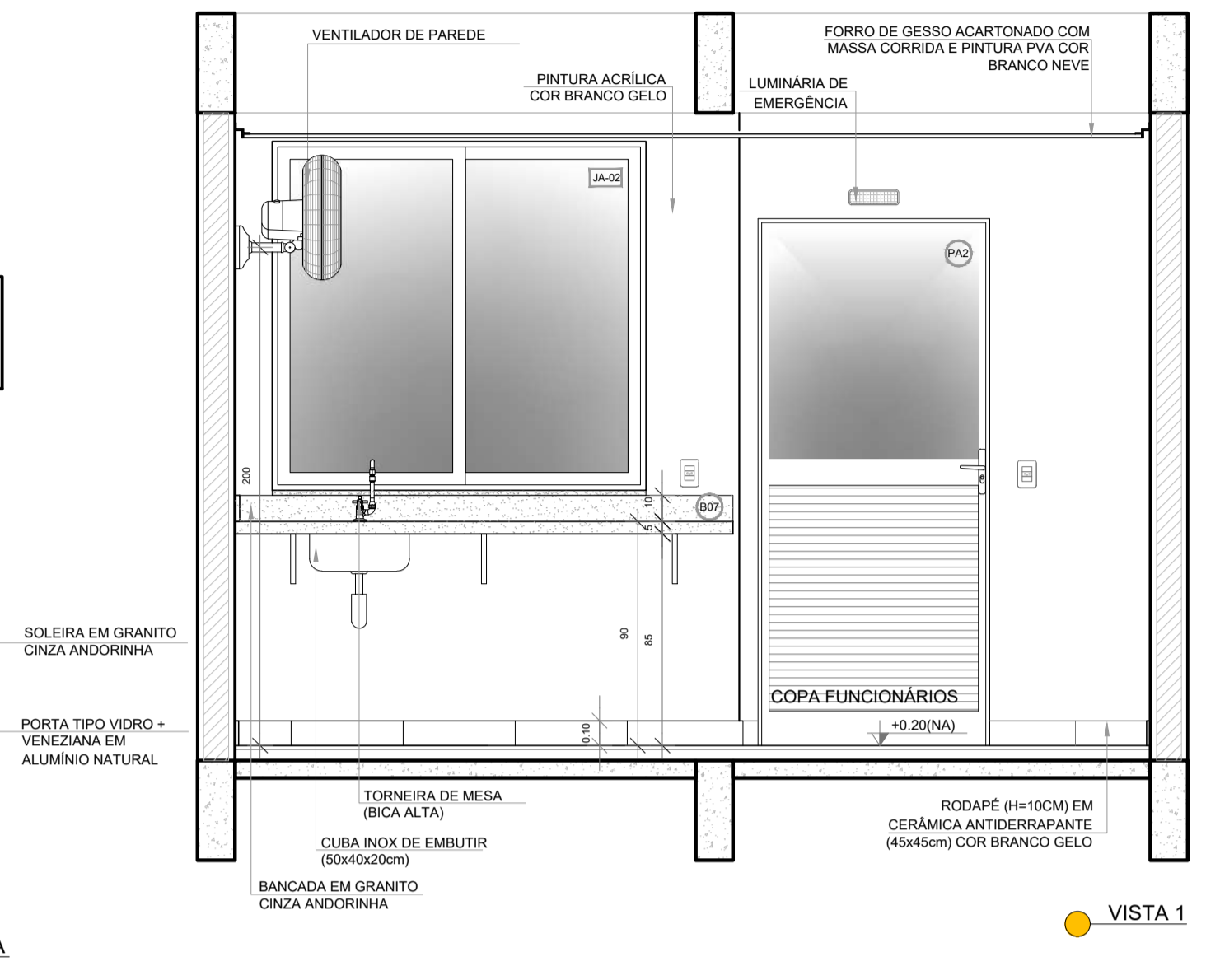

NOTAS

- MEDIDAS E NÍVEIS EM METROS;
- VERIFICAR POSIÇÃO EXATA DOS PILARES NO PROJETO ESTRUTURAL;
- VERIFICAR DETALHES CONSTRUTIVOS PERTINENTES NAS PRANCHAS DE DETALHAMENTO;
- EM CASO DE CONFLITO DE INFORMAÇÕES ENTRE O PROJETO GRÁFICO E O MEMORIAL DESCRITIVO, PREVALECE A INFORMAÇÃO CONTIDA NOS DESENHOS;
- ALTERAÇÕES NESTE PROJETO SOMENTE COM AUTORIZAÇÃO EXPRESSA DO FNDE

REFERÊNCIAS:

- PLANILHA DE QUANTITATIVOS
- MEMORIAL DESCRITIVO E ESPECIFICAÇÕES TÉCNICAS (MARCAS/ FABRICANTES DE MATERIAIS RELACIONADOS AOS PROJETOS CONSTITUEM-SE APENAS COMO REFERÊNCIA. O FNDE NÃO DIRECIONA A ESCOLHA DE MARCAS E NÃO MANTÉM CADASTRO DE FABRICANTES).



Nº	DATA	DESCRIÇÃO
CONTROLE DE REVISÕES		
FNDE <small>Fundo Nacional de Desenvolvimento da Educação</small>		MINISTÉRIO DA EDUCAÇÃO
PROJETO PADRÃO - FNDE		
PROPRIETÁRIO: :		
ENDEREÇO:		
MUNICÍPIO - UF:		
PROPRIETÁRIO: PATRICK MELO CAVALCANTE:00998908363		Assinado digitalmente por PATRICK MELO CAVALCANTE:00998908363 ND: C=BR, O=ICP-Brasil, OU=Certificado Digital PF A1, OU=048585000105, CN=Patrício Meilo, CN=PATRICK MELO CAVALCANTE:00998908363 Localização: Formato: Pdf Reader Versão: 2024.4.0
RESP. TÉCNICO	CREA	
AUTOR DO PROJETO		CAU
DLFO	CREA	
		RA
OBSERVAÇÕES:		
ESCOLA 9 SALAS DE AULA - MODELO TÉRREO PROJETO DE ARQUITETURA		
COORDENAÇÃO CGEST - Coordenação Geral de Infraestrutura Educacional	AMPLIAÇÃO BLOCO C - SERVIÇO VARANDA DE SERVIÇO COPA FUNCIONÁRIOS	ARQ
REVISÃO R.00	ESCALA 1/25 DATA EMISSÃO JANEIRO/2021	PRANCHA 38/49
FORMATO A1 (841x594)		

1 DESPENSA
ESCALA 1/25

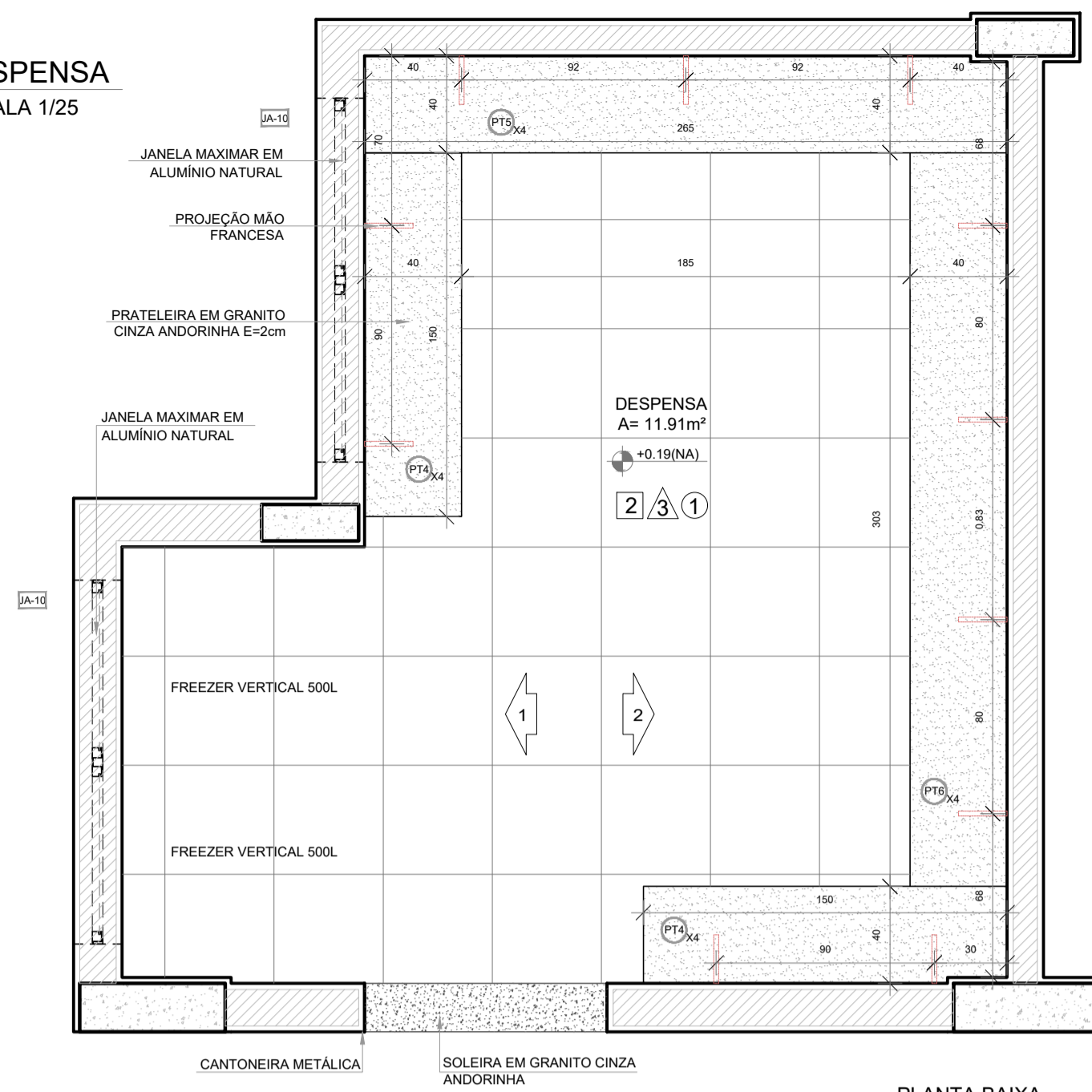

PLANTA BAIXA

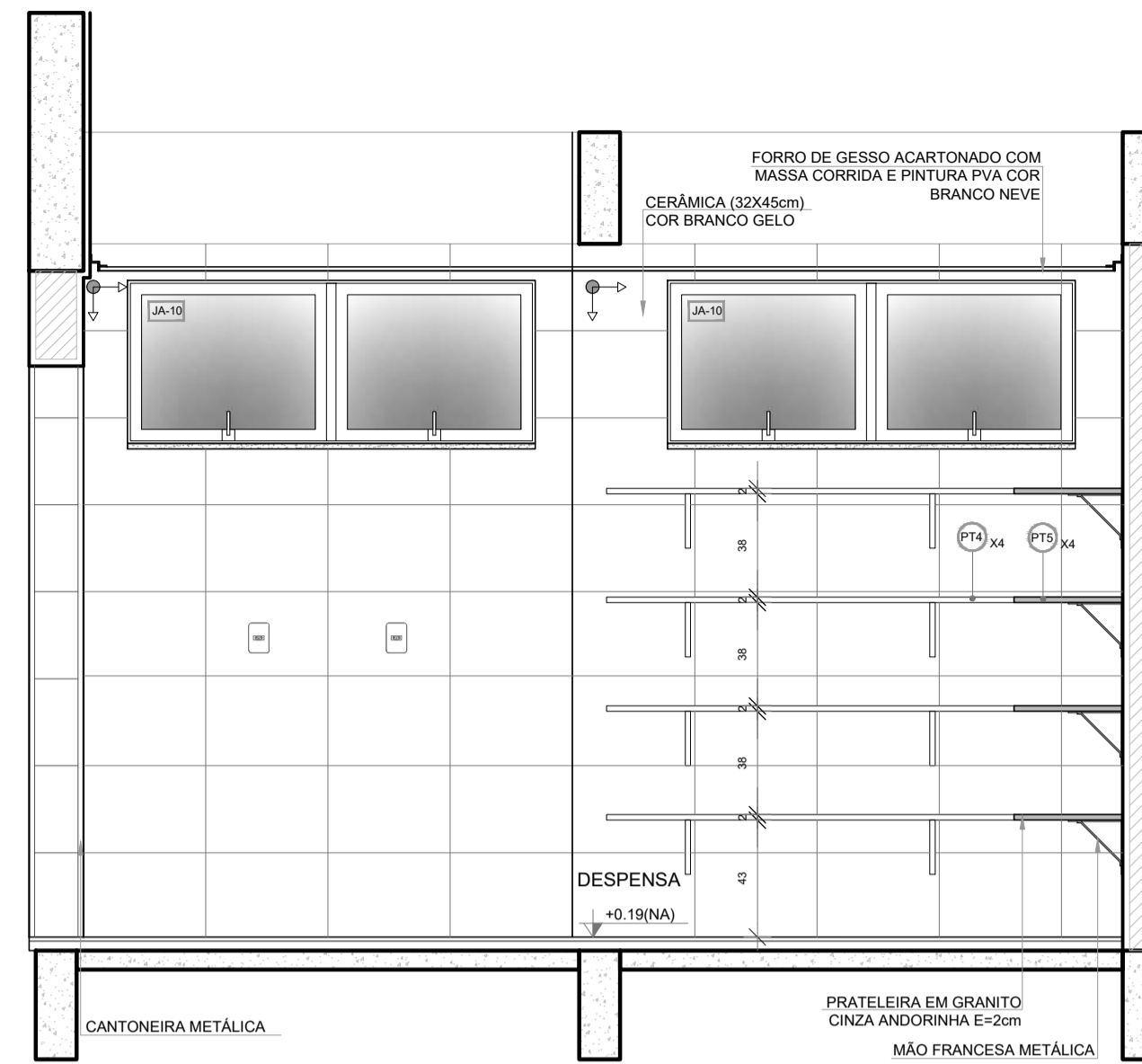

VISTA 1

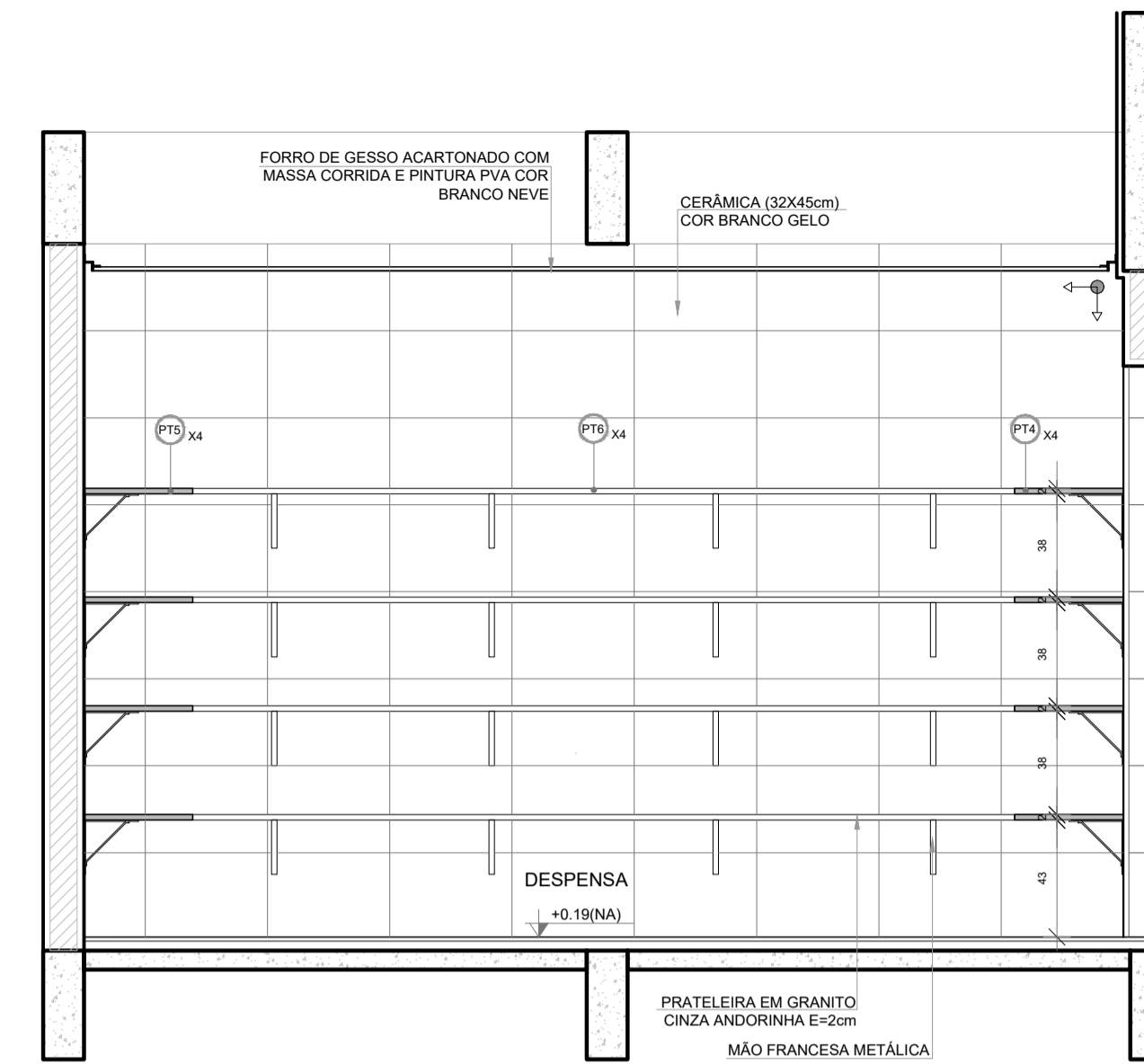

VISTA 2

NOTAS

- MEDIDAS E NÍVEIS EM METROS;
- VERIFICAR POSIÇÃO EXATA DOS PILARES NO PROJETO ESTRUTURAL;
- VERIFICAR DETALHES CONSTRUTIVOS PERTINENTES NAS FRANCIAS DE DETALHAMENTO;
- EM CASO DE CONFLITO DE INFORMAÇÕES ENTRE O PROJETO GRÁFICO E O MEMORIAL DESCRITIVO, PREVALECE A INFORMAÇÃO CONTIDA NOS DESENHOS;
- ALTERAÇÕES NESTE PROJETO SOMENTE COM AUTORIZAÇÃO EXPRESSA DO FNDE

REFERÊNCIAS:

- PLANILHA DE QUANTITATIVOS
- MEMORIAL DESCRITIVO E ESPECIFICAÇÕES TÉCNICAS (MARCAS/ FABRICANTES DE MATERIAIS RELACIONADOS AOS PROJETOS CONSTITUEM-SE APENAS COMO REFERÊNCIA. O FNDE NÃO DIRECIONA A ESCOLHA DE MARCAS E NÃO MANTÉM CADASTRO DE FABRICANTES).

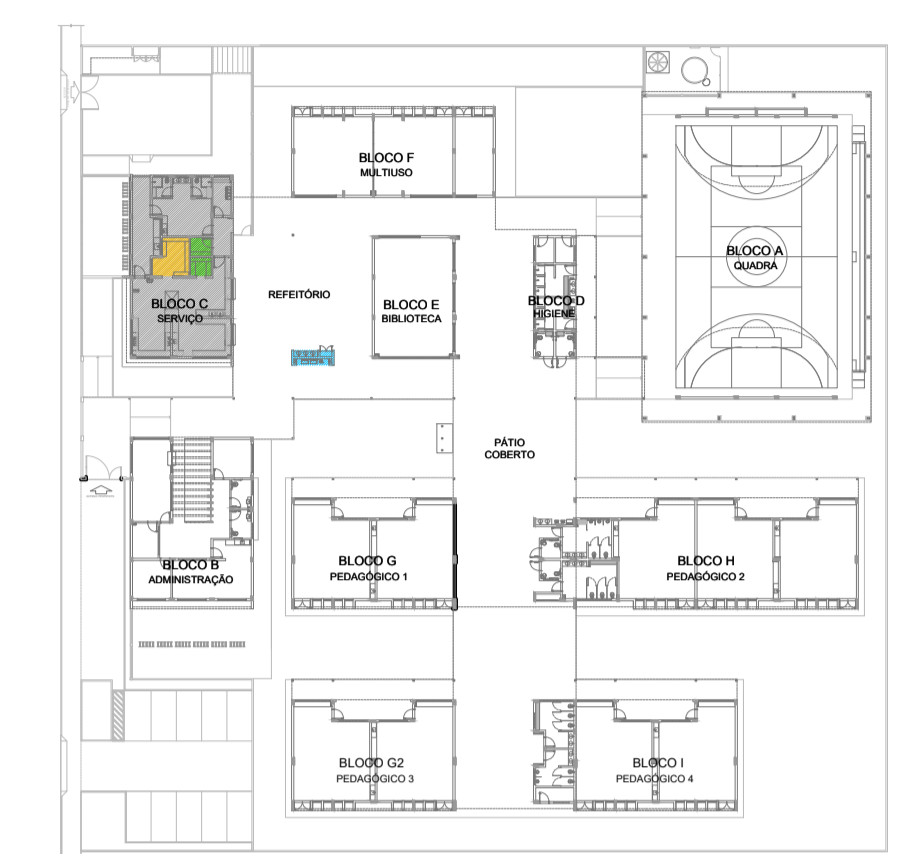

CROQUI DE REFERÊNCIA

2 VESTIÁRIOS FUNCIONÁRIOS
ESCALA 1/25

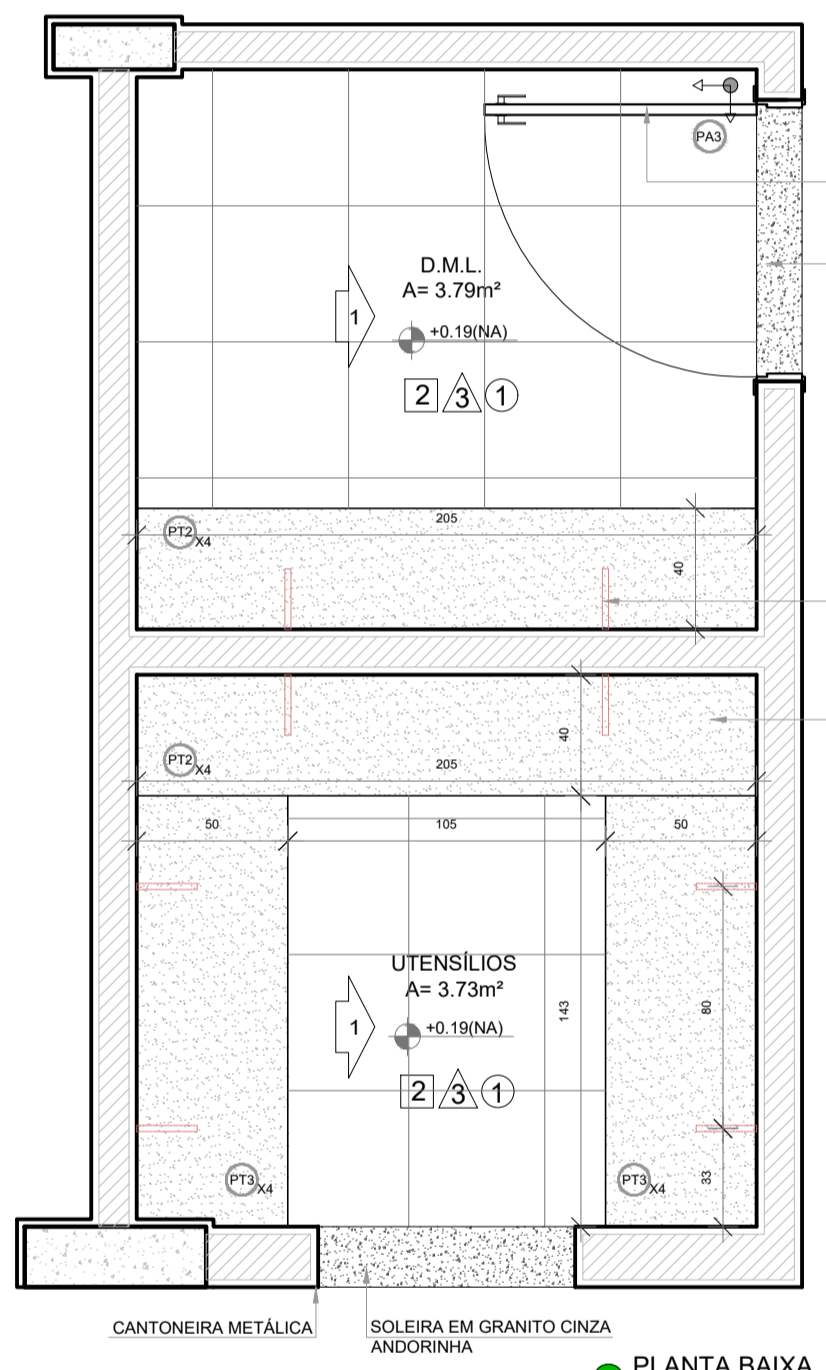

PLANTA BAIXA

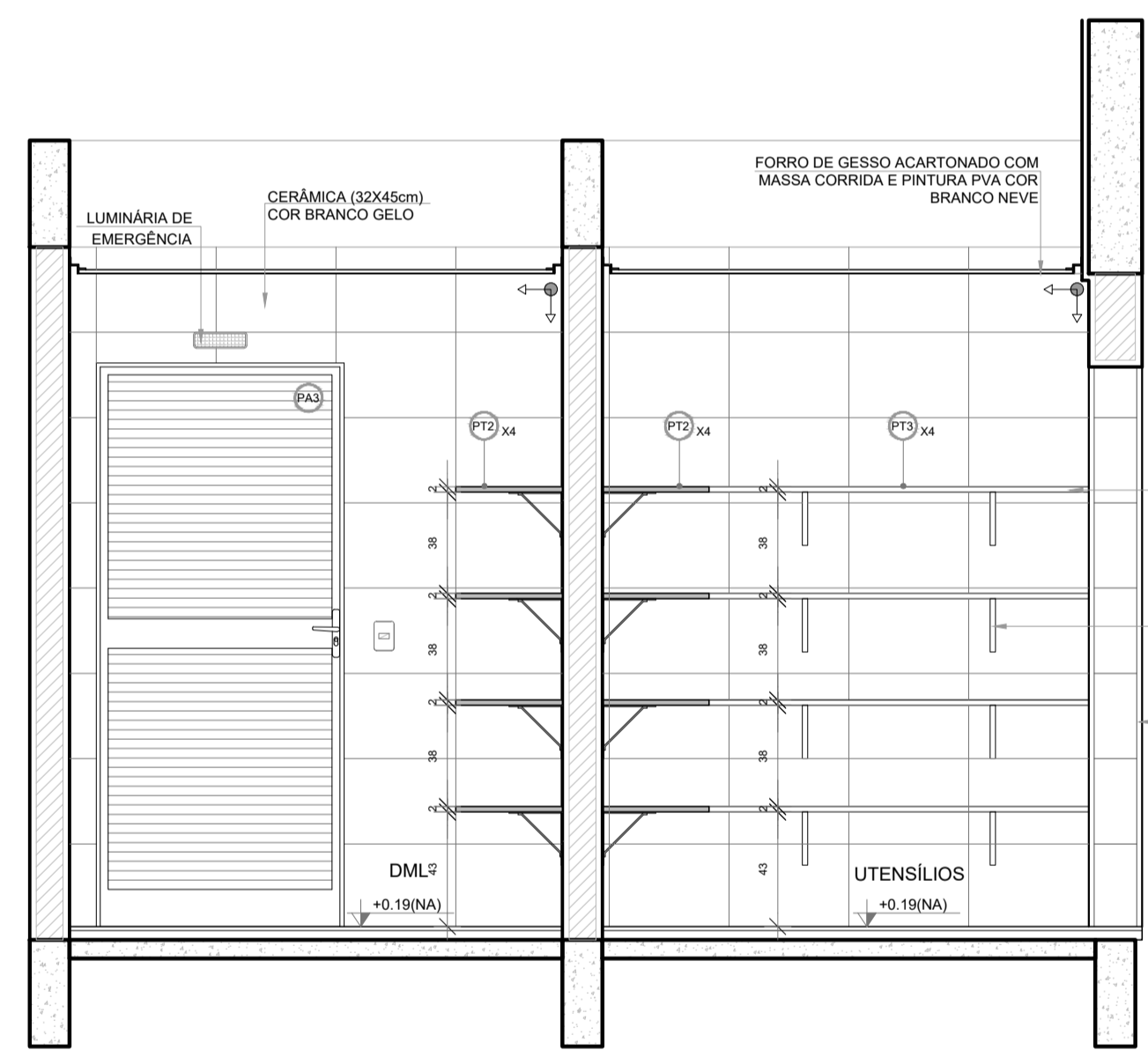

VISTA 1

2 VESTIÁRIOS FUNCIONÁRIOS
ESCALA 1/25

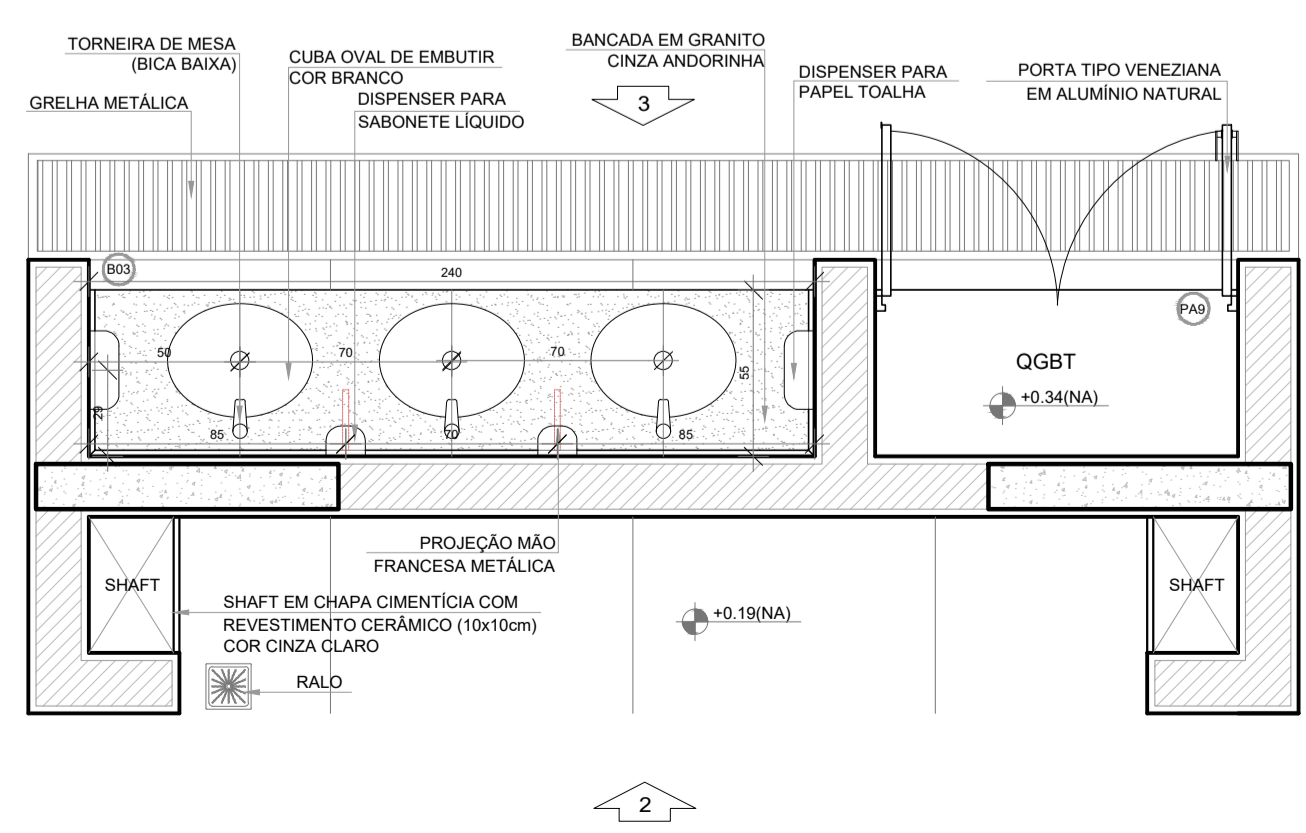

PLANTA BAIXA

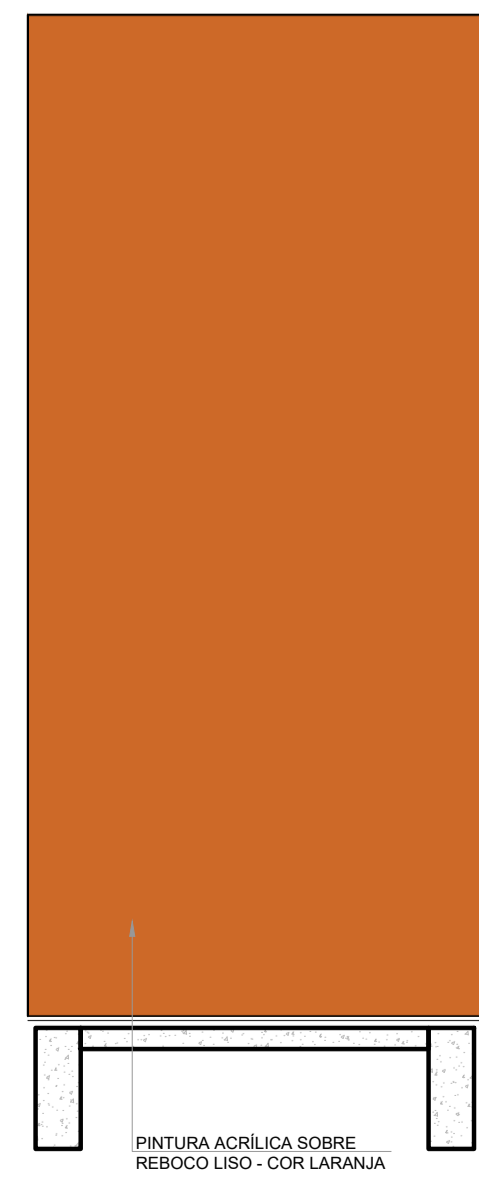

VISTA 1

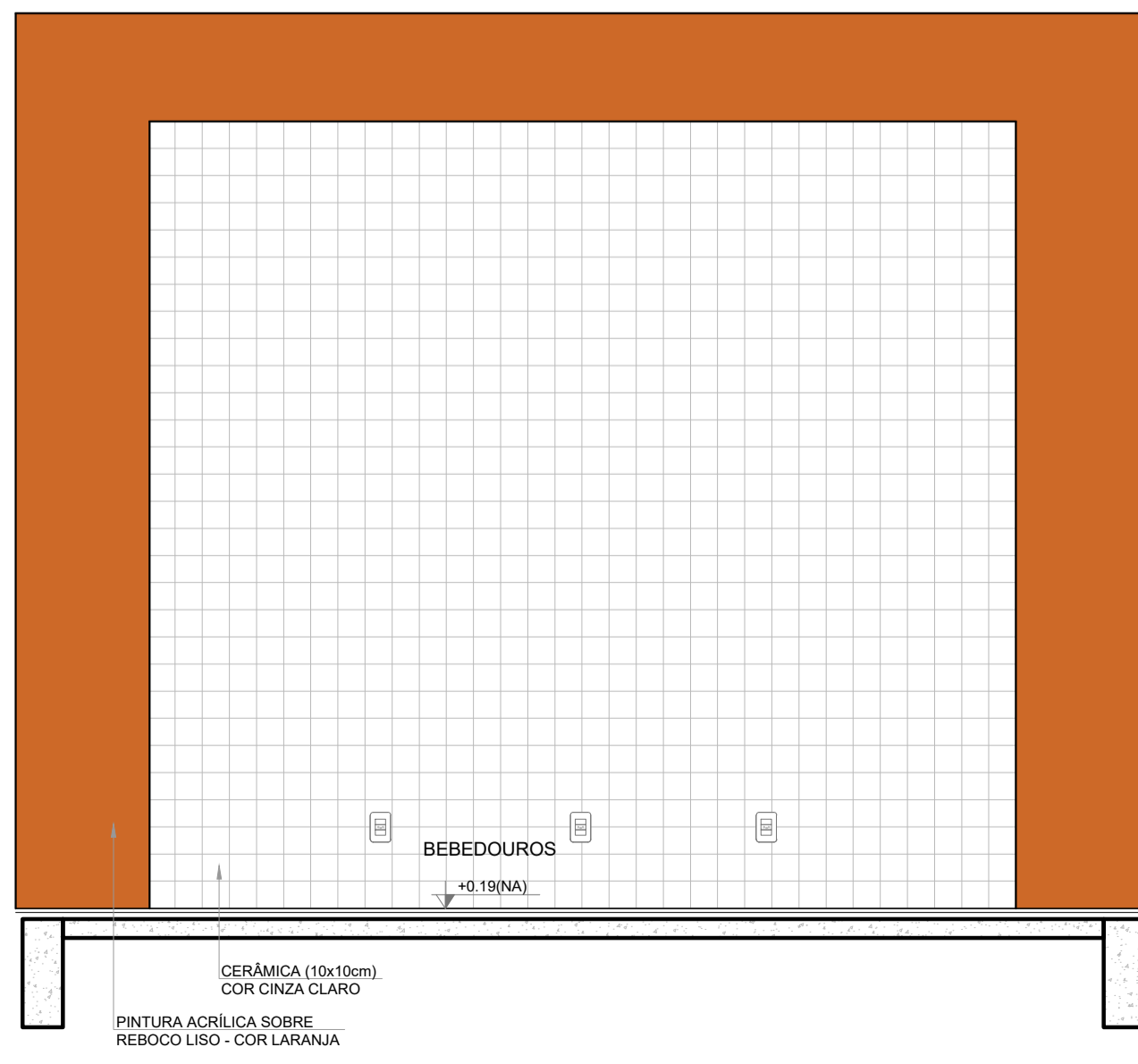

VISTA 2

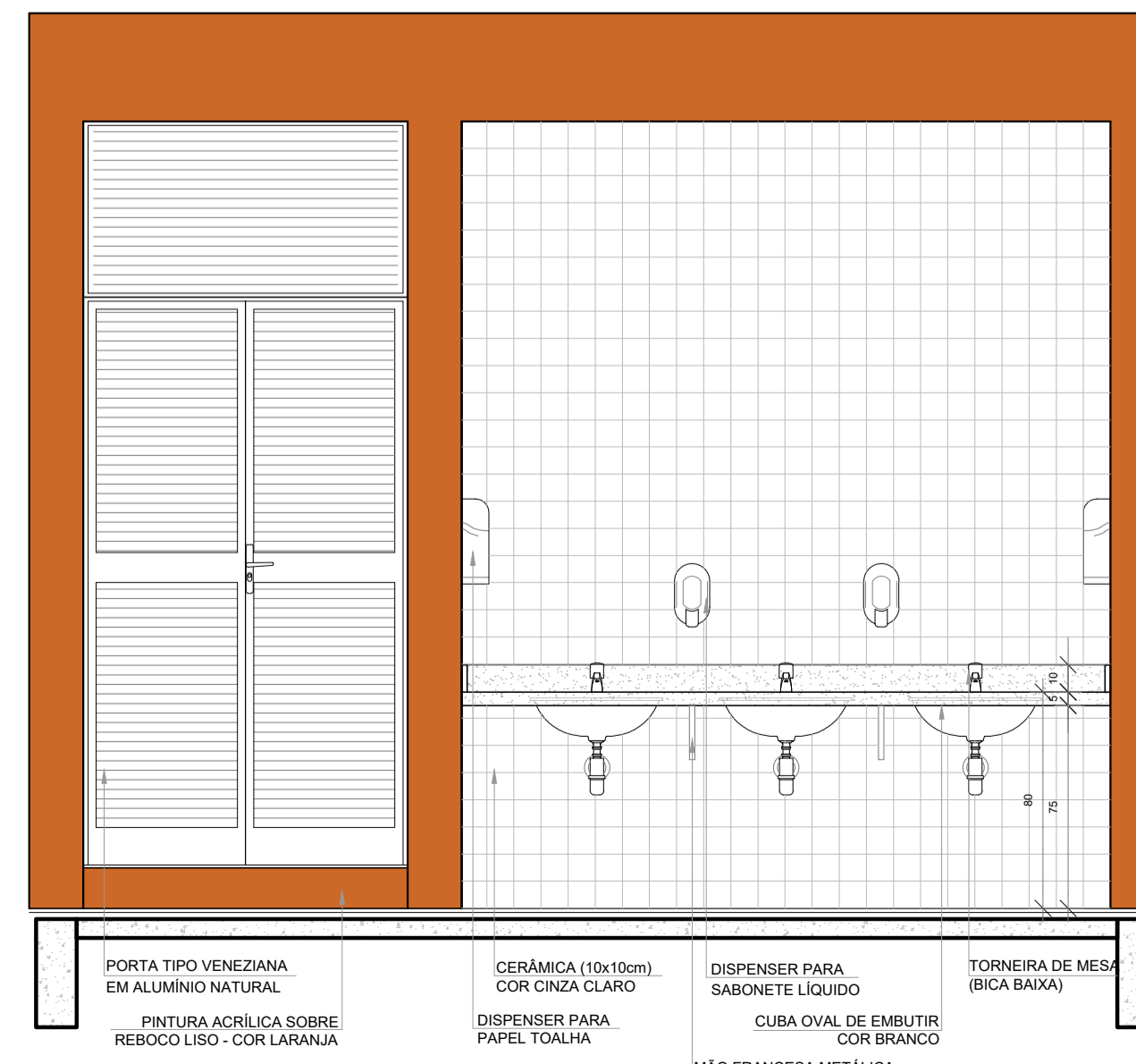

VISTA 3

Nº	DATA	DESCRIÇÃO
CONTROLE DE REVISÕES		
FNDE <i>Fundo Nacional de Desenvolvimento da Educação</i>		MINISTÉRIO DA EDUCAÇÃO
PROJETO PADRÃO - FNDE		
PROPRIETÁRIO: :		
ENDEREÇO:		
MUNICÍPIO - UF:		
PROPRIETÁRIO: PATRICK MELO CAVALCANTE:00998908363		Assinado digitalmente por PATRICK MELO CAVALCANTE 00998908363 ND: C=BR, O=ICP-Brasil, OU=Certificado Digital PF A1, OU=046805000105, CN=IC: Springfield/Minas, CN=PATRICK MELO CAVALCANTE 00998908363 Localização: Fonte: PDF Reader Versão: 2024.4.0
RESP. TÉCNICO	CREA	
AUTOR DO PROJETO		CAU
DLFO	CREA	
		RA
OBSERVAÇÕES:		
ESCOLA 9 SALAS DE AULA - MODELO TÉRREO PROJETO DE ARQUITETURA		
COORDENAÇÃO CGEST - Coordenação Geral de Infraestrutura Educacional	AMPLIAÇÃO BLOCO C - SERVIÇO DESPENSA / DML / UTENSÍLIOS REFEITÓRIO	ARQ
REVISÃO R.00	ESCALA 1/25 DATA EMISSÃO JANEIRO/2021	FRANCHA 39/49
FORMATO A1 (841x594)		

NOTAS

- MEDIDAS E NÍVEIS EM METROS.
- VERIFICAR POSIÇÃO EXATA DOS PLASES NO PROJETO ESTRUTURAL.
- VERIFICAR DETALHES CONSTITUTIVOS PERTINENTES NAS FRANÇAS DE DETALHAMENTO.
- EM CASO DE CONFLITO DE INFORMAÇÕES ENTRE O PROJETO GRÁFICO E O MEMORIAL DESCRITIVO, PREVALERÁ A INFORMAÇÃO CONTIDA NOS DESENHOS.
- ALTERAÇÕES NESTE PROJETO SOMENTE COM AUTORIZAÇÃO EXPRESSA DO FINE

REFERÊNCIAS:

- PLANILHA DE QUANTITATIVOS
- MEMORIAL DESCRITIVO E ESPECIFICAÇÕES TÉCNICAS (MARCAS/FABRICANTES DE MATERIAIS RELACIONADOS AOS PROJETOS CONSTITUÍREM-SE APENAS COMO REFERÊNCIA. O FINE NÃO DIRECIONA A ESCOLHA DE MARCAS E NÃO MANTÉM CADASTRO DE FABRICANTES).

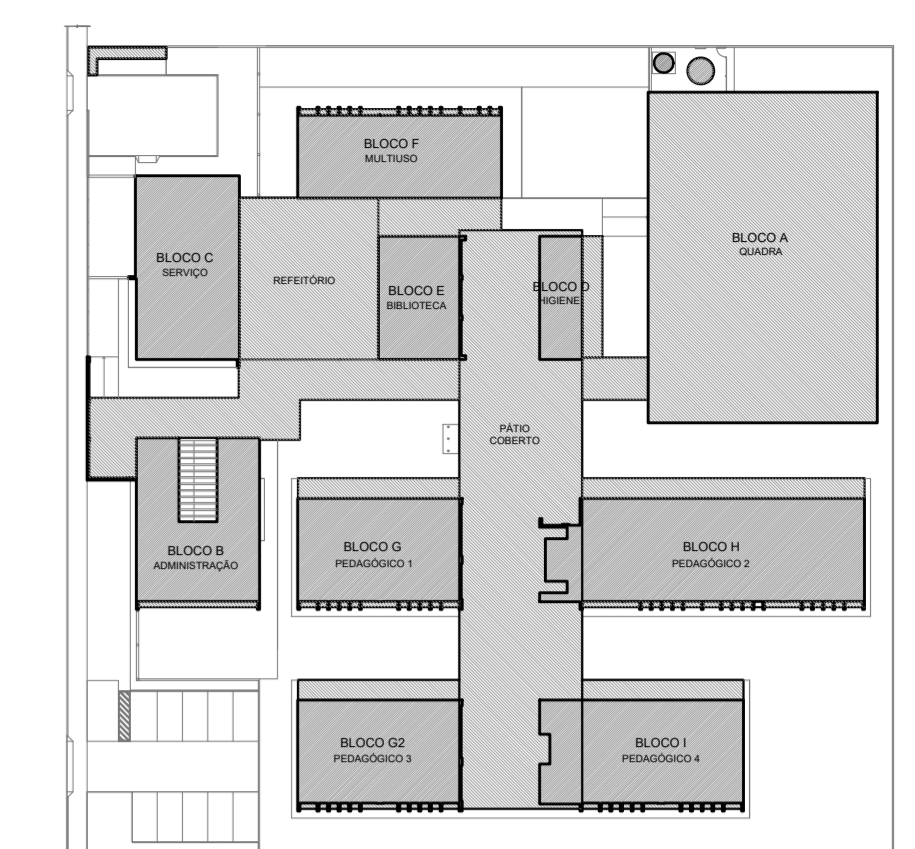

CROQUI DE REFERÊNCIA

LEGENDA SISTEMA DE COBERTURA

DESCRIÇÃO	QUANTIDADE
POLICARBONATO	9,37 m²
LAJE IMPERMEABILIZADA	80,01 m²
TELHA METÁLICA TERMOACÚSTICA TRAPEZOIDAL COM PREENCHIMENTO EM PIR	2.404,96 m²
CUMEIRA	209,10 m
TELHA METÁLICA TRAPEZOIDAL (QUADRA)	724,81 m²
CUMEIRA (QUADRA)	32,30 m
PINGADERA EM CHAPA DE AÇO GALVANIZADO	308,89 m
RUFO-PINGADERA EM CHAPA DE AÇO GALVANIZADO	558,25 m
RUFO EM CHAPA DE AÇO GALVANIZADO	238,76 m
CONTRA-RUFO EM CHAPA DE AÇO GALVANIZADO	321,18 m
CALHA EM CHAPA DE AÇO GALVANIZADO (30x15cm)	120,87 m
CALHA EM CHAPA DE AÇO GALVANIZADO (30x15cm)	64,60 m
CALHA EM CHAPA DE AÇO GALVANIZADO (30x20cm)	63,20 m
CALHA EM CHAPA DE AÇO GALVANIZADO (40x20cm)	20,90 m
CALHA EM CHAPA DE AÇO GALVANIZADO (40x15cm)	253,98 m
CALHA EM CHAPA DE AÇO GALVANIZADO (40x20cm)	114,18 m

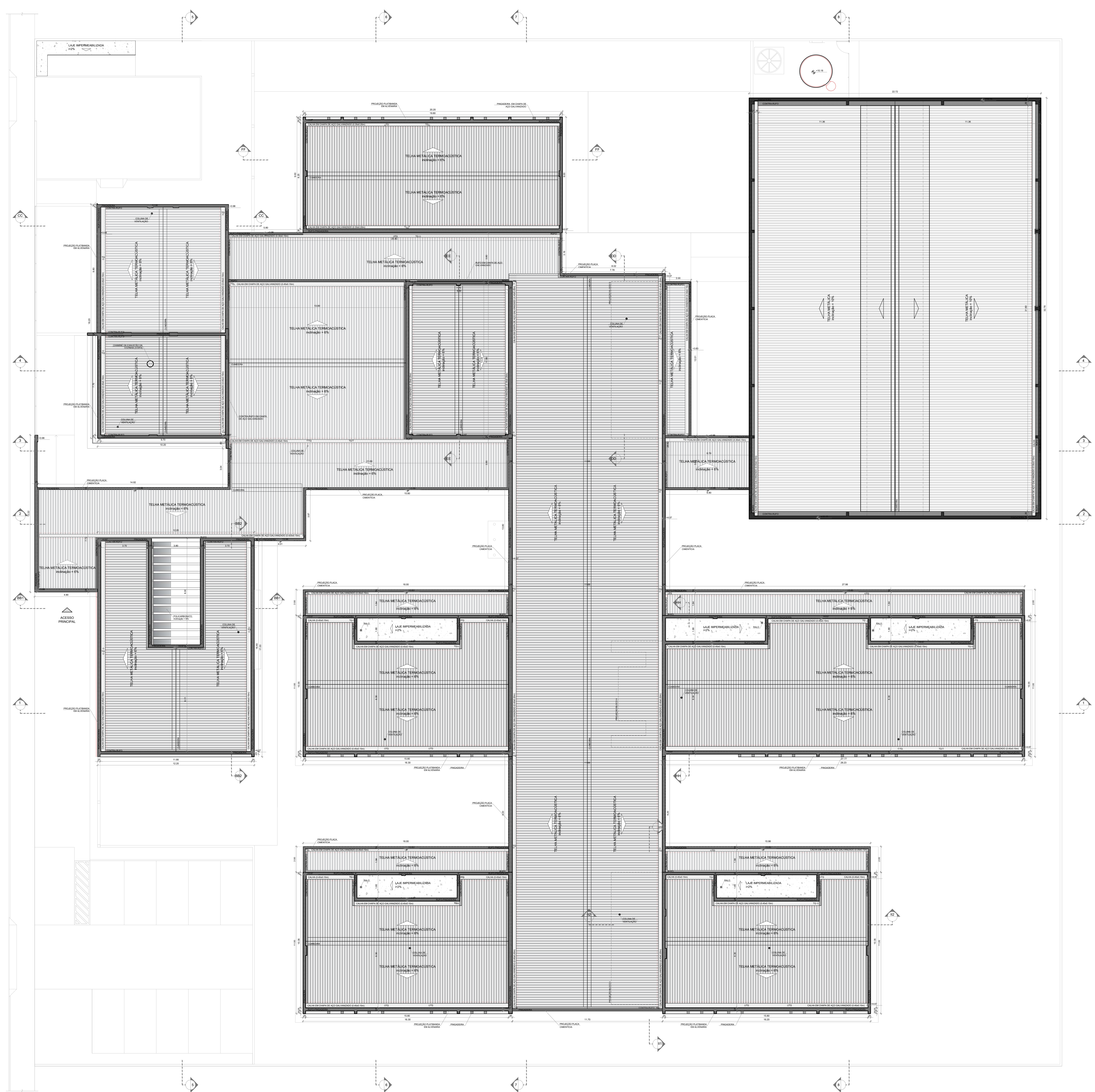

1 PLANTA DE COBERTURA ESCALA 1/100

Nº DATA	DESCRIÇÃO
CONTROLE DE REVISÕES	
FUNDO NACIONAL DE DESENVOLVIMENTO DA EDUCAÇÃO	
MINISTÉRIO DA EDUCAÇÃO	
PROJETO PADRÃO - FINE	
PROPRIETÁRIO:	
ENDEREÇO:	
MUNICÍPIO - UF:	
PROPRIETÁRIO: PATRICK MELO	
CAVALCANTE: 00998908363	
RESP. TÉCNICO: CREA	
AUTOR DO PROJETO: CAU	
DLFO	CREA
	RA
OBSERVAÇÕES:	
ESCOLA 9 SALAS DE AULA - MODELO TÉRREO	
PROJETO DE ARQUITETURA	
COORDENAÇÃO: CGEST - Coordenação Geral de Infraestrutura Educacional	PLANTA DE COBERTURA
	ARQ
REVISÃO: R/00	ESCALA: 1/100
FRANCHA: 07/49	DATA EMISSÃO: JAN/2021
FORMATO: (110x80)	